



(上圖取自 GOOGLE MAP)





B1 層-汽車停車位 (B1-178、B1-179)



B1 層-機車停車位



B2 層-汽車停車位 ( B2-145、146、147、148、149、150、151、152、153、154、155、156、157、158、159 )



公用空間

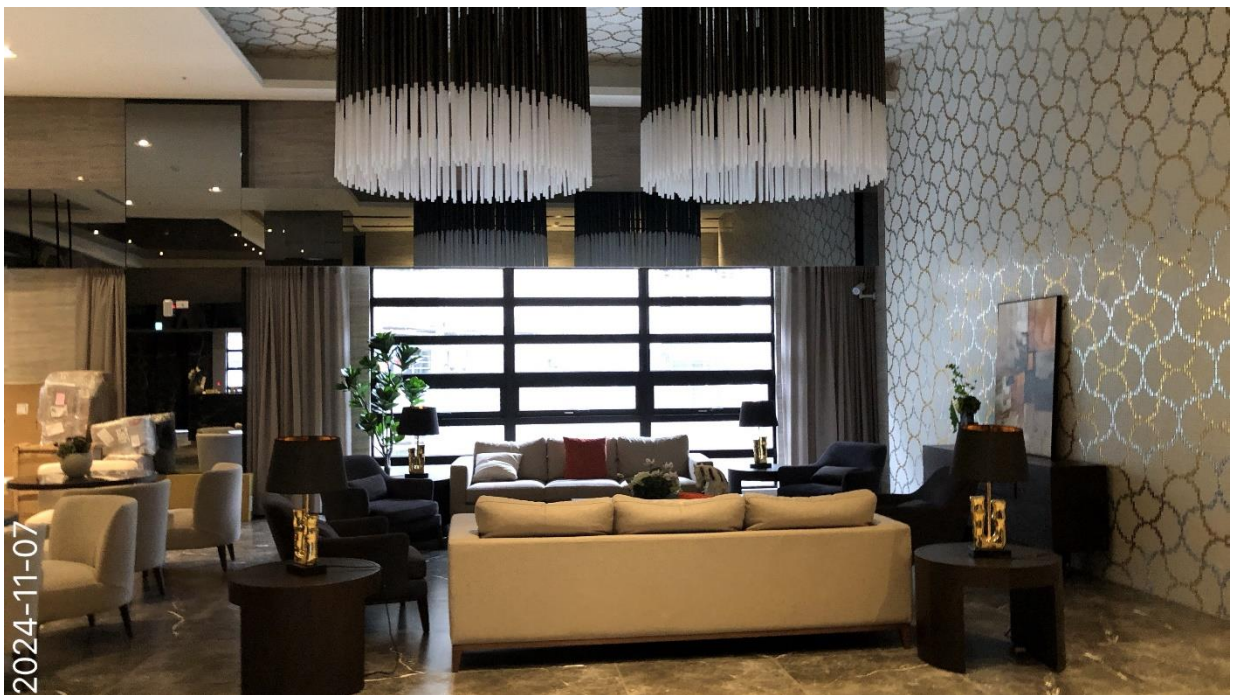







附註：詳細使用方式及收費標準、開放時間等請依公寓大廈規約及管理委員會公布為準

樓層	設施	開放時間	收費標準	備註
1樓	遊戲室、視聽室	12:00~14:00 14:30~16:30 17:00~19:00	週二至週四每時段 200 元(點) 週五至週日每時段 400 元(點) (清潔、水電費)	預約
1樓	兒童遊戲區	10:00~20:00	不收費	
1樓	健身房	10:00~20:00	每人每次 100 元(點) (清潔、水電費)	預約

標租範圍：新北市板橋區縣民大道一段1號、3號、9號、11號、13號之24-26樓及5號之25-26樓(計17戶住宅暨17格汽車停車位)。

\*以下以26樓各戶部分照片為例，本租賃標的物及所附設備連同提供之汽、機車位以現狀出租，並以點交當日現場確認者為準。

縣民大道一段1號26樓





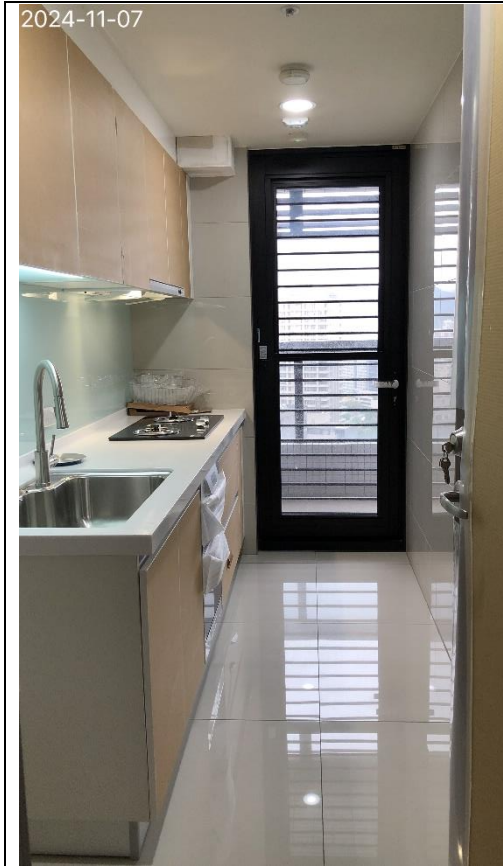

縣民大道一段3號26樓

2024-11-07



2024-11-07

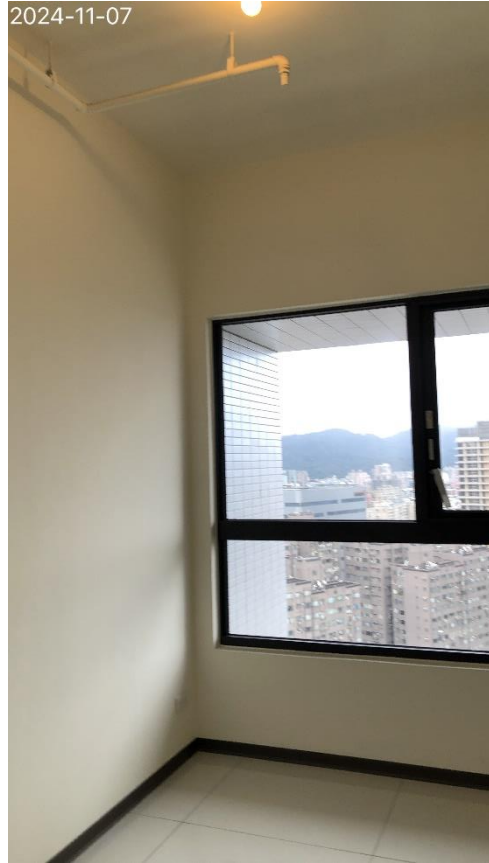

2024-11-07



2024-11-07



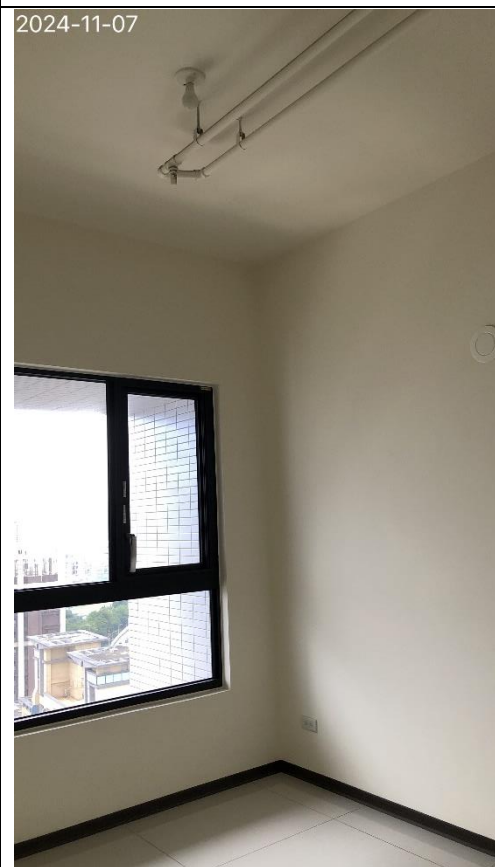
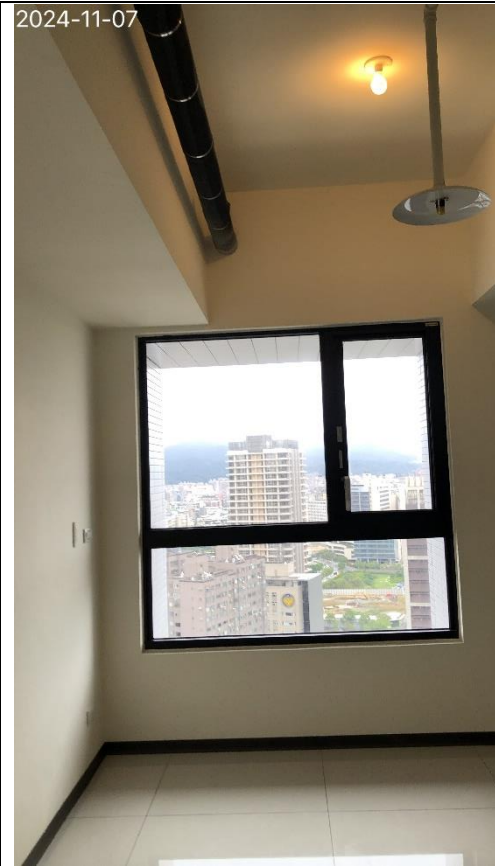

縣民大道一段5號26樓

2024-11-07



2024-11-07



2024-11-07



2024-11-07





縣民大道一段9號26樓

2024-11-07



2024-11-07



2024-11-07

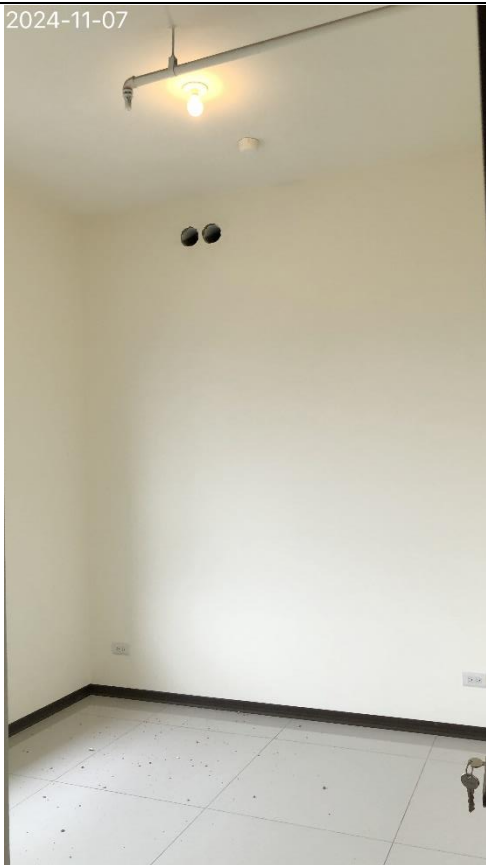

2024-11-07



2024-11-07



2024-11-07



2024-11-07



2024-11-07



縣民大道一段11號26樓

2024-11-07



2024-11-07



2024-11-07



2024-11-07





2024-11-07

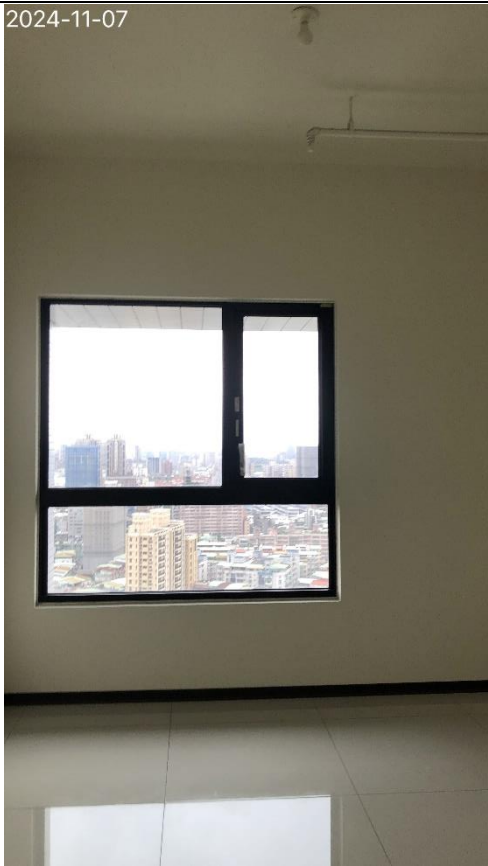

2024-11-07



2024-11-07



2024-11-07



縣民大道一段13號26樓

2024-11-07



2024-11-07



2024-11-07



2024-11-07

